

学年だより１１月

November 霜月

R8. 10. 30 九度山中学校２年

２学期が始まりました！

１０月１９日から２学期がスタートしました。１学期には校外学習や職場体験などさまざまな行事を通して、一人ひとりが成長する姿をみることができました。

２年生としての生活も残り半年を切りました。これからは３年生への準備期間として、学習面・生活面でさらに一歩成長してほしいと思います。自分自身の課題と向き合い、仲間とともに高め合える２学期にしていきましょう。



１１月の行事予定

SC：スクールカウンセラー来校日
SSW：スクールソーシャルワーカー来校日

１日（日）　九度山町文化祭（中央公民館）
２日（月）　交通指導　学校開放月間開始　九度山町文化祭（中央公民館）
３日（火）　文化の日　九度山町文化祭（中央公民館）
４日（水）　授業参観　５限（１３：３５～１４：２５）Ａ組・Ｄ組：英語
　　Ｃ組：数学
６日（金）　避難訓練（６限）
９日（月）　耐久リレー試走　SC　SSW
１１日（水）　耐久リレー大会
１２日（木）　耐久リレー大会（予備日）
１３日（金）　生徒総会（６限）
１４日（土）　伊都地方総合文化祭（１３：００～１６：００）
１５日（日）　伊都地方総合文化祭（９：００～１５：００）
１６日（月）　SC
１８日（水）　親子清掃ボランティア
１９日（木）　中間テスト発表　　歯科検診（６限）
２３日（月）　勤労感謝の日
２４日（火）　SC
２６日（木）　中間テスト①
２７日（金）　中間テスト②

部活動終了時刻　１７：００
下校完了時刻　　１７：１５





職場体験

９月２９日～１０月１日の３日間、職場体験を実施しました。生徒達はそれぞれの事業所で、普段の学校生活では経験できない貴重な体験をさせていただきました。とても有意義な３日間になりました。事業所のみなさん、大変お世話になりました。








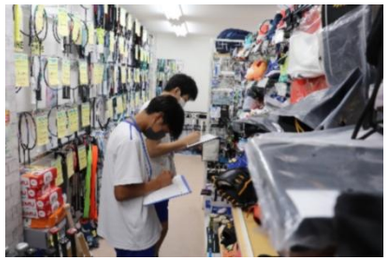


運動会

１０月２９日（木）、九度山中学校秋季運動会が開催されました。みなさんにとってどのような運動会でしたか？２年生の学年種目「棒棒鶏合戦」では、仲間と声を掛け合い、協力しながら全力で競技に取り組む姿が見られました。練習や準備、本番を通して、みなさんの頑張りをたくさん見ることができました。

３年生の残してくれたバトンを受け継ぎ、来年は自分たちが中心となって良い運動会を作り上げていきましょう！！



