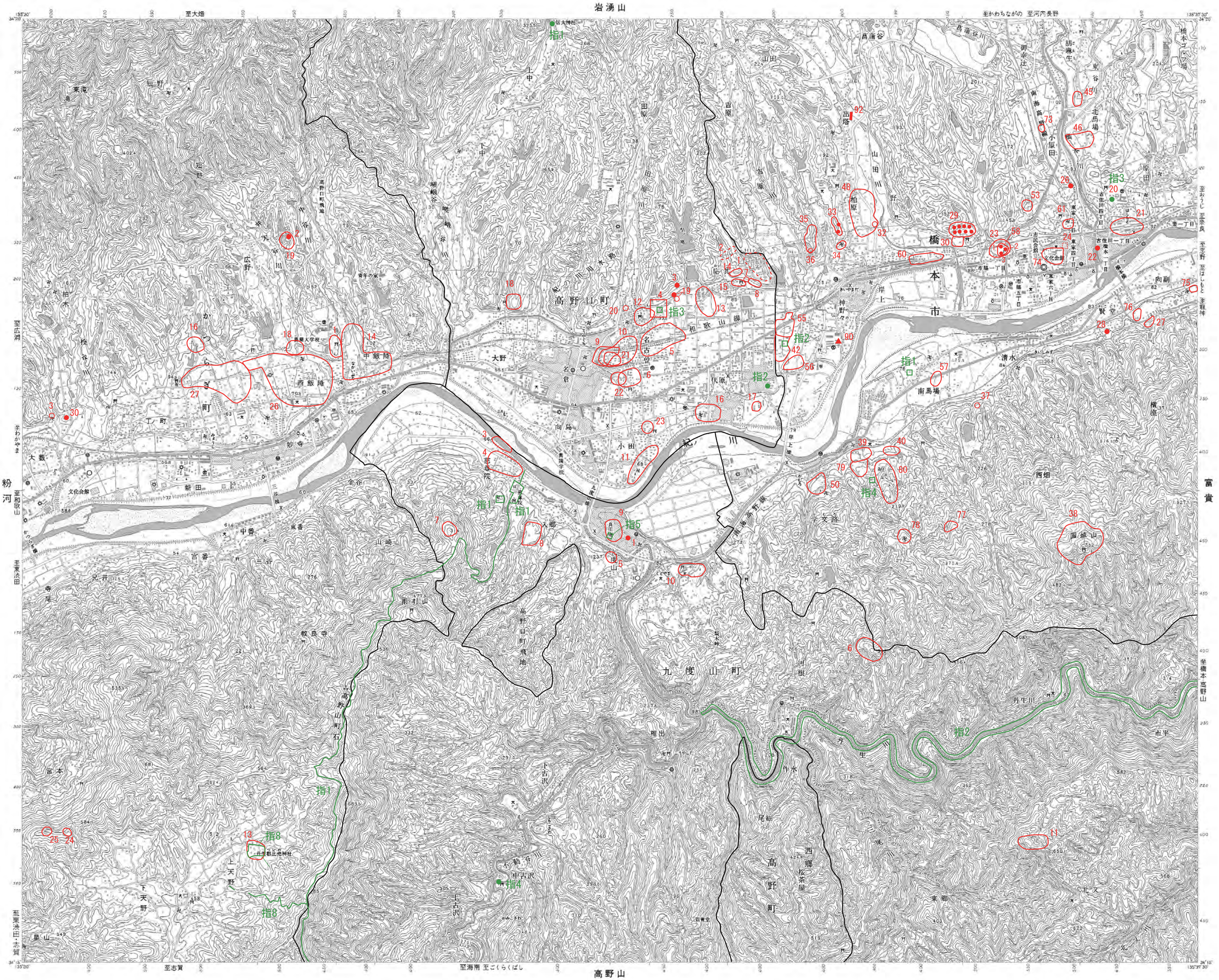
岩湧山
至大畑
至かわちながの 至河内長野
至広滝
至和歌山
至東渋田
至志賀
至海南 至こくらばし
至高野山
至おうじ
至奈良
至北野
至はしもと
至橋本
至橋本・高野山
東滝
短野
上中
下中
田原
吉原
山田
出塔
柏原
高野口町飛地
嶽峯
嶽峯谷
中谷川
天野川
広野
柏木
檜谷川
高野山町
大野
名古曽
和歌山線
川原木歌
応其寺
名倉
伏原
神野々
岸上
本市
橋本
市脇一丁目
市脇五丁目
東家六丁目
東家四丁目
古佐田一丁目
古佐田四丁目
文化会館
市民総合センター
向副
貴望
清水
南馬場
横座
原田
小原田
北馬場
東谷川
胡麻生
御幸辻
高野口町飛地
高野口駅
慈眼院
九度山町
丹生川
作水
尾畑
高野町
西郷
松茶屋
東郷
北又
市平
西畑
富貴
丁町
大藪
新田
妙寺
文化会館
中番
東番
宮番
三谷
兄井
寺尾
教良寺
雨引山
山崎
入郷
鹿山
真田廟
くぼやま
向島
小田
紀ノ川
真言宗
学校
九度山駅
下古沢
上古沢
中古沢
丹生都比売神社
上天野
下天野
星山
宮本
檜出
河根
丹生川
指1
指2
指3
指4
指5
指8